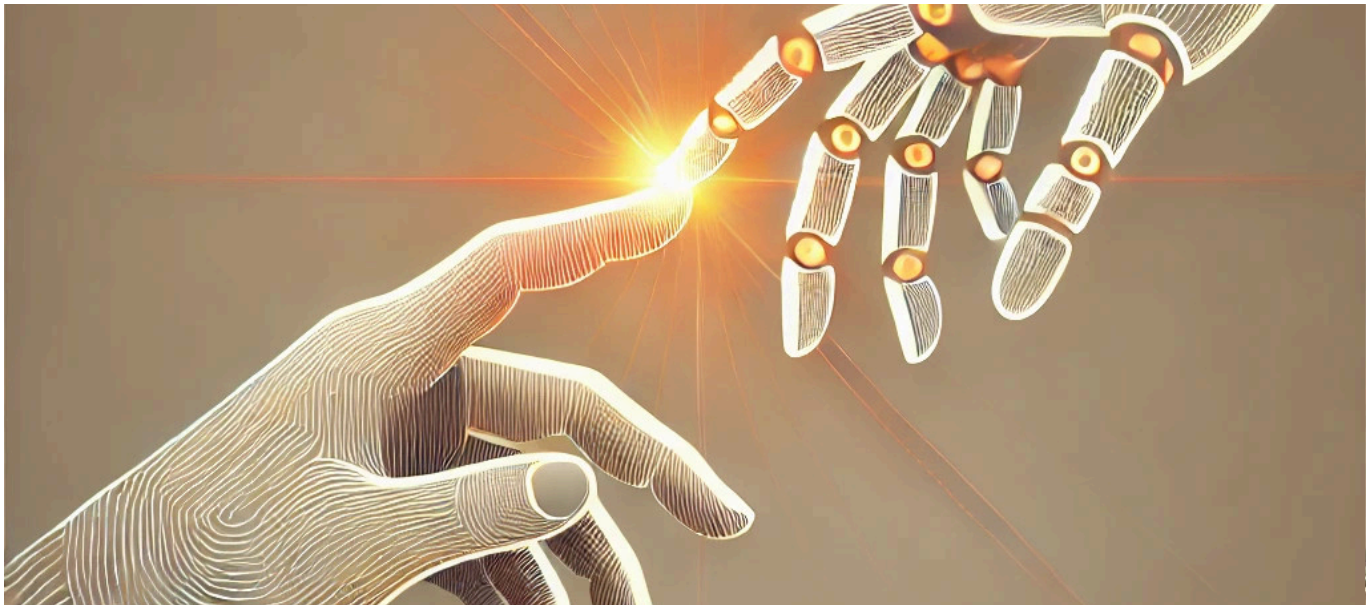

Mensch und KI eine Partnerschaft im Wandel der Zeit

Posted on 21. Januar 2025 by Eden Reed

Die Partnerschaft zwischen Mensch und Technologie hat sich über Jahrtausende entwickelt – von der Nutzung von Feuer und Werkzeugen bis hin zu den komplexen Systemen der heutigen Künstlichen Intelligenz (KI). Doch was bedeutet es, wenn Maschinen immer intelligenter werden? Und wie können Mensch und KI harmonisch zusammenarbeiten, ohne die Balance zwischen Kontrolle und Autonomie zu verlieren?

Die historische Entwicklung:

- **Die frühen Werkzeuge:** Der Mensch nutzte einfache Werkzeuge, um seine Überlebenschancen zu erhöhen. Diese Werkzeuge waren rein funktional und erforderten vollständige Kontrolle durch den Menschen.
- **Die Industrielle Revolution:** Maschinen übernahmen repetitive Aufgaben, wodurch die Produktivität stieg, aber auch neue Herausforderungen, wie

soziale Ungleichheiten, entstanden.
- **Das digitale Zeitalter:** Mit der Entwicklung von Computern und KI-Systemen wurde Technologie nicht nur Werkzeug, sondern auch Partner in Entscheidungsprozessen.

Die heutige Partnerschaft:

Mensch und KI stehen heute an einem Scheideweg. In vielen Bereichen agieren sie bereits als Partner:

- **Gesundheitswesen:** KI unterstützt Ärzte bei der Diagnose und Behandlung.
- **Kreativität:** KI generiert Kunstwerke, Musik und Texte, die die menschliche Kreativität ergänzen.
- **Verkehr:** Autonome Fahrzeuge zeigen, wie Maschinen menschliche Aufgaben übernehmen können, während sie gleichzeitig auf menschliche Eingaben reagieren.

Chancen und Herausforderungen:

- **Chancen:**
  - Effizienzsteigerung in fast allen Lebensbereichen.
  - Zugang zu neuen Erkenntnissen durch Big Data und maschinelles Lernen.
  - Potenzial für eine gerechtere Verteilung von Ressourcen.
- **Herausforderungen:**
  - Die Gefahr, Kontrolle über hochkomplexe Systeme zu verlieren.
  - Ethische Fragen, z. B. bei Entscheidungen in autonomen Systemen.
  - Die Notwendigkeit, KI-Systeme transparent und vertrauenswürdig zu gestalten.

Wie sieht die Zukunft aus?

Die Partnerschaft zwischen Mensch und KI ist keine Einbahnstraße. Es liegt an uns, diese Beziehung aktiv zu gestalten und sicherzustellen, dass technologische

Fortschritte dem Gemeinwohl dienen. Menschliche Werte wie Empathie, Kreativität und Moral müssen die Grundlage jeder Zusammenarbeit mit KI bleiben.

Fazit:

Die Partnerschaft zwischen Mensch und KI bietet enorme Chancen, birgt aber auch Risiken. Nur durch eine bewusste und verantwortungsvolle Gestaltung können beide Seiten von dieser Beziehung profitieren und eine harmonische Koexistenz schaffen.

 Max Tegmark: Leben 3.0 – Mensch sein im Zeitalter Künstlicher Intelligenz

---

„Was denkst Du über dieses Thema? Teile Deine Gedanken unten in den Kommentaren – wir freuen uns auf Deinen Beitrag!“